

Maakatastri kitsenduste kaardi väljavõte

Kuupäev 29.01.2024

X = 670032, Y = 6430399

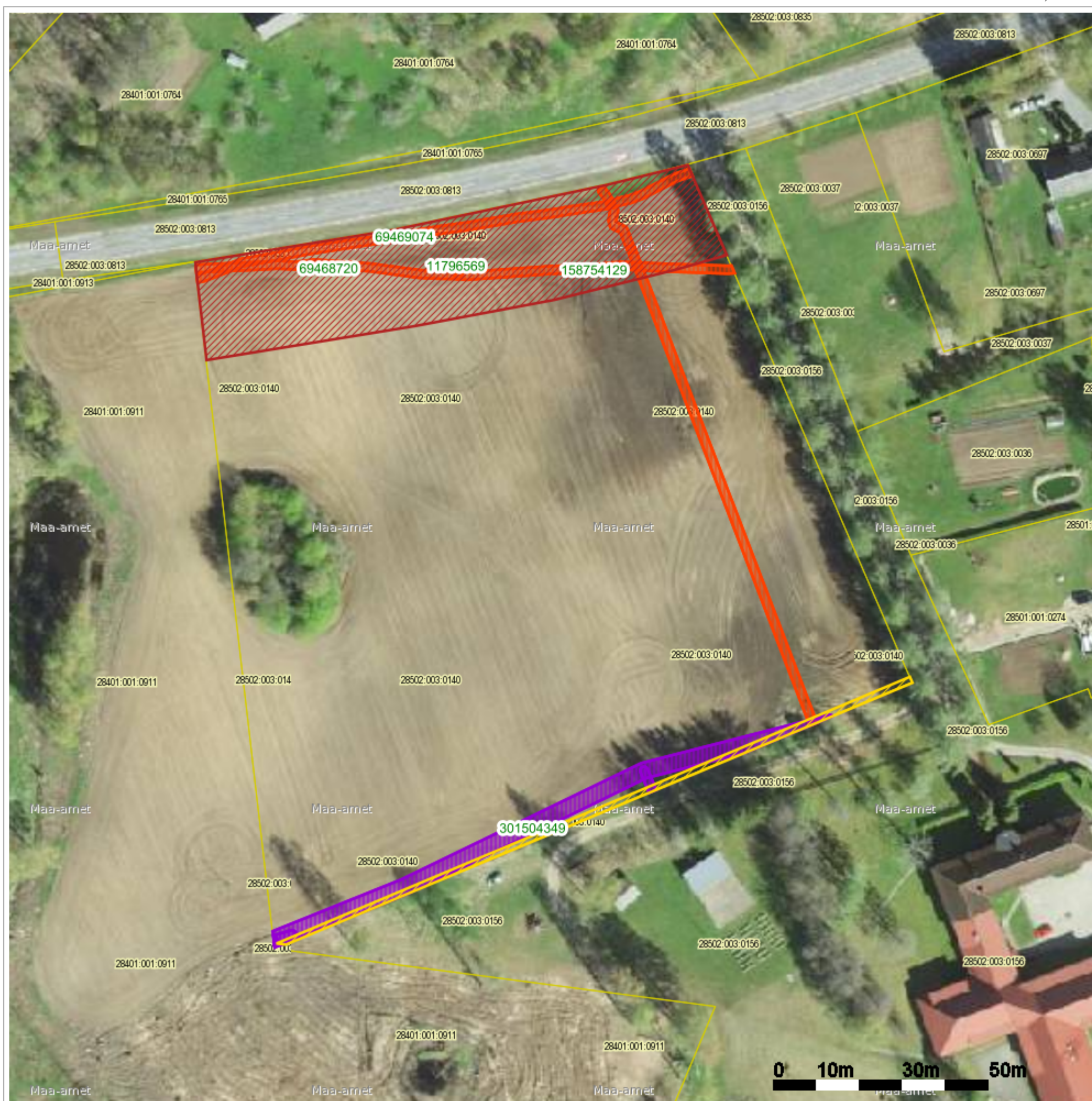

X = 669756, Y = 6430124

Aluskaart



Põhikaart

Otsingu objekti andmed

Otsinguobjekt: Katastriüksus





Tunnus: 28502:003:0140

Otsinguobjekti kitsenduste mõjuala (kma) andmed

Legend	Kitsenduste mõjuala nähtus	VID (kma)*	Nimetus	Ulatus (m2)	Seotud kitsendusi põhjustava objekti nähtus	Seotud VID (kpo)
	Sideehitise kaitsevöönd	69468720/4494009	69468720	134.74	Sideehitis maismaal	69468720
	Sideehitise kaitsevöönd	69468796/4540589	69468796	45.29	Sideehitis maismaal	69468796
	Sideehitise kaitsevöönd	69469215/4651652	69469215	30.3	Sideehitis maismaal	69469215
	Sideehitise kaitsevöönd	69468700/4719848	69468700	11.39	Sideehitis maismaal	69468700
	Sideehitise kaitsevöönd	69469074/4724732	69469074	215.0	Sideehitis maismaal	69469074
	Sideehitise kaitsevöönd	158754129/4785182	158754129	141.01	Sideehitis maismaal	158754129
	Sideehitise kaitsevöönd	49428963/4835343	49428963	259.18	Sideehitis maismaal	49428963
	Elektripaigaldise kaitsevöönd	20484206/5689065	20484206	12.95	Elektriõhuliini mastitõmmits või tugi	20484206
	Elektripaigaldise kaitsevöönd	20489293/8239605	20489293	11.28	Elektriõhuliini mastitõmmits või tugi	20489293
	Elektripaigaldise kaitsevöönd	20493805/8328773	20493805	2.0	Elektriõhuliin alla 1 kV	20493805
	Elektripaigaldise kaitsevöönd	301504349/8391924	301504349	569.73	Elektriõhuliin alla 1 kV	301504349
	Avalikult kasutatava tee kaitsevöönd	11796569/14316392	11796569	3284.63	Maantee	62
	Planeeringu ala	2852003_775262 /16985963	2852003_775262	244.66	Tiheasustusala	2852003_775262

* VID (kma) - Kitsenduste mõjuala identifikaator

Otsinguobjekti kitsenduste mõjuala (kma) ruumiliselt liidetud andmed

Legend	Kitsenduste mõjuala nähtus	Ulatus (m ²)
	Sideehitise kaitsevöönd	801.35
	Elektripaigaldise kaitsevöönd	577.01
	Avalikult kasutatava tee kaitsevöönd	3284.63
	Planeeringu ala	244.66

Otsinguobjekti kitsendusi põhjustava objekti (kpo) andmed

Legend	Kitsendusi põhjustava objekti nähtus	VID (kpo)*	Nimetus	Ulatus (m/m ²)	Andmete haldaja	Andmed registreeritud	Õiguslikult kehtiv alates	Täpsus-klass (m)
	Tiheasustusala	2852003_775262	Kanepi valla üldplaneering	244.66	Planeeringute andmebaas	24.11.2023	15.08.2017	10.0
	Elektriõhuliin alla 1 kV	301504349	EX.4x50	142.74	Elektrilevi OÜ	29.03.2023	06.03.2023	1.0
	Sideehitis maismaal	69468796		21.87	Telia Eesti AS	30.04.2021	31.03.2021	2.0
	Sideehitis maismaal	69468700		4.14	Telia Eesti AS	01.05.2021	23.12.2015	8.0
	Elektriõhuliin alla 1 kV	20493805	EX.4x50	0.0	Elektrilevi OÜ	26.03.2023	06.03.2023	1.0
	Elektriõhuliini mastitõmmits või tugi	20484206		5.7	Elektrilevi OÜ	29.09.2021	14.08.2019	5.0
	Sideehitis maismaal	69469215		13.64	Telia Eesti AS	02.05.2021	09.03.2020	2.0
	Sideehitis maismaal	69469074		106.71	Telia Eesti AS	01.05.2021	09.12.2018	8.0
	Maantee	62	Kanepi - Leevaku	0.0	Transpordiamet	03.11.2021	07.06.2023	4.0
	Sideehitis maismaal	158754129		69.73	Telia Eesti AS	03.05.2021	31.03.2021	2.0
	Maantee	18121	Lauriorg - Muhulaane	0.0	Transpordiamet	03.11.2021	20.12.2022	4.0

	Sideehitis maismaal	49428963		128.78	Telia Eesti AS	04.05.2021	09.03.2020	8.0
	Maantee	18173	Sikajala - Heisri	0.0	Transpordiamet	03.11.2021	20.12.2022	4.0
	Sideehitis maismaal	69468720		66.6	Telia Eesti AS	29.04.2021	31.03.2021	2.0
	Elektriõhuliini mastitõmmits või tugi	20489293	Tugi	4.86	Elektrilevi OÜ	25.03.2023	06.03.2023	1.0

* VID (kpo) - Kitsendusi põhjustava objekti identifikaator