

Maaüksuse asukoht

Maakond Järva maakond	Vald / linn Järva vald	Metsakond
Kinnistu number 1688436	Kinnistu nimetus	

Number	Esitamise kp	Katastritunnus	Kvartal	Eraldis	Pindala (ha)	Tööliik	Maht (tm)	Otsuse kp	Otsus	Kehtiv kuni
50000275756	28.10.2019	12902:003:0067		2	0.48	lageraie	50	31.10.2019	JAH	30.10.2020
50000285400	15.11.2019	12902:003:0067		3	0.56	lageraie	180	19.11.2019	JAH	18.11.2020

Registreerimisest keeldumise põhjused/soovitused/täiendavad tingimused

Metsateatis nr **50000275756**, katastritunnus 12902:003:0067, eraldis nr 2.

Lugupeetud metsateatise esitaja

Keskkonnaamet esitab teile raie registreerimise.

Juhime tähelepanu, et kavandatav raieala jääb suuremas osas (0,3 ha lõunapoolne osa) III kategooria kaitsealuse liigi rabakonna (Rana arvalis) piiritletud leiukohta (KLO9117997). III kategooria kaitsealuste liikide leiukohad on metsaregistris nähtavad, kui vasakult menüüribalt lülitada sisse looduskaitse kihid (III kat. liigid).

Keskkonnaamet soovib:

1. Vältida raiejärgselt monokultuursete okaspuupuistute rajamist.
2. Vältida sigimisveekogu kallaste rikkumist rasketehnikaga.
3. Vältida raidmete ladustamist veekogu kaldale.

Looduskaitseaduse § 55 lg 6 kohaselt on keelatud kaitsealuse loomaliigi isendi püüdmise ja tahtlik häirimine paljunemise, poegade kasvatamise, talvitumise ning rände ajal.

Lugupidamisega

Heidi Salujõe
metsahoiu spetsialist

Tänu, et majandate metsa säästvalt.

Metsateatis nr **50000285400**, katastritunnus 12902:003:0067, eraldis nr 3.

Lugupeetud metsateatise esitaja

Keskkonnaamet esitab teile raie registreerimise.

Juhime tähelepanu, et kavandatav raieala jääb osaliselt (0,08 ha lõunapoolne osa) III kategooria kaitsealuse liigi rabakonna (Rana arvalis) piiritletud leiukohta (KLO9117997). III kategooria kaitsealuste liikide leiukohad on metsaregistris nähtavad, kui vasakult menüüribalt lülitada sisse looduskaitse kihid (III kat. liigid).

Keskkonnaamet soovib vältida raiejärgselt monokultuursete okaspuupuistute rajamist.

Looduskaitseaduse § 55 lg 6 kohaselt on keelatud kaitsealuse loomaliigi isendi püüdmise ja tahtlik häirimine paljunemise, poegade kasvatamise, talvitumise ning rände ajal.

Puurkaevu 18543 sanitaarkaitseala ulatus (10 meetrini (hooldusala)) on keskkonnaregistris muudetud: <https://veka.keskkonnainfo.ee/veka.aspx?pkArvestus=-1581215188>.

Lugupidamisega

Heidi Salujõe



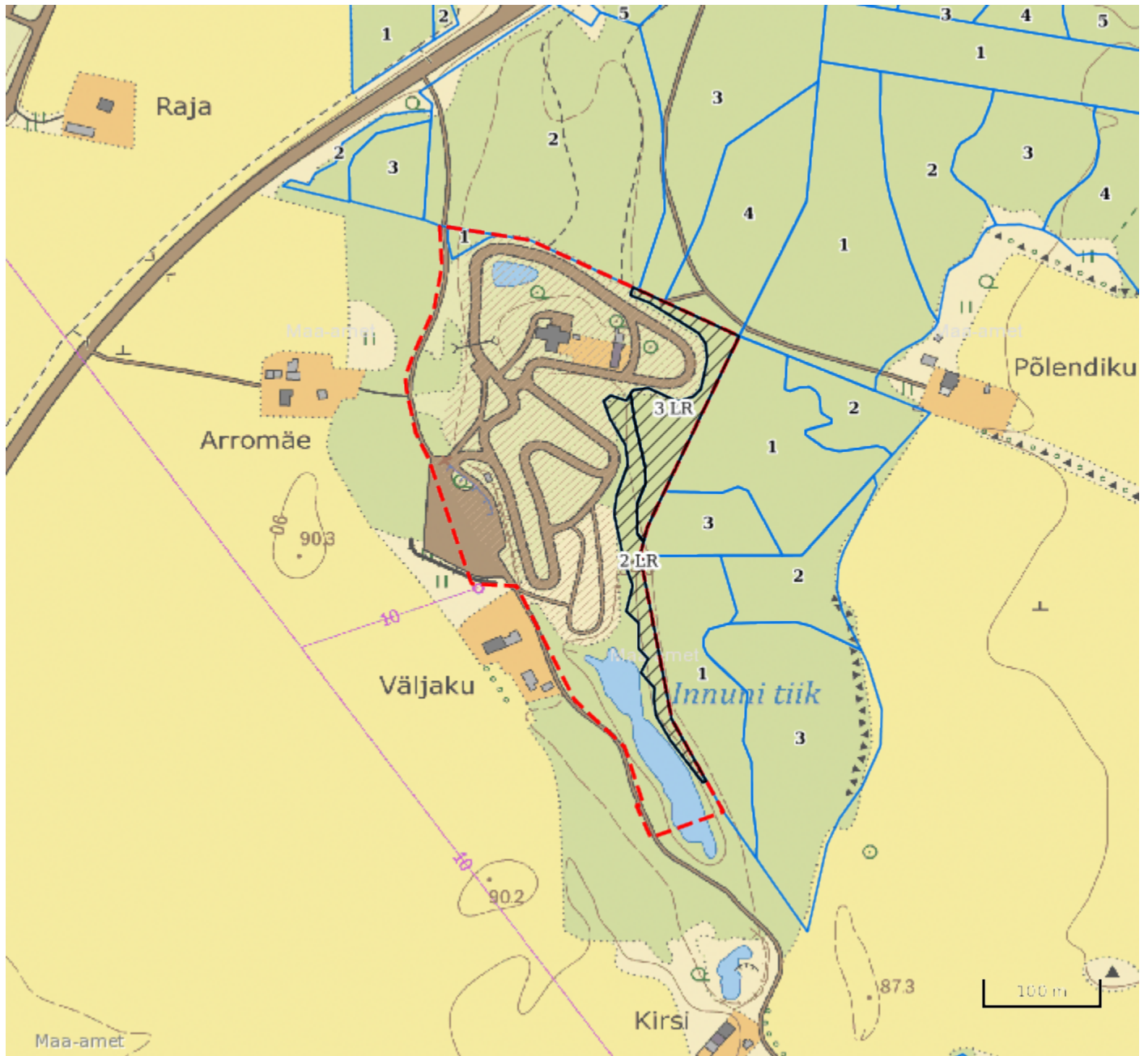

metsahoiu spetsialist

Tänu, et majandate metsa säästvalt.



Legend

1:5000

Kaardikiht	
Põhikaart: Maa-amet 10.04.2023	
	Metsaregister: Eraldised 10.04.2023
	Maa-amet: Katastriüksused 10.04.2023
	Metsaregister: Metsateatised 10.04.2023
	Metsaregister: Metsateatised (EI otsus) 10.04.2023
	Metsaregister: Kahjustusteatised 10.04.2023

Keskkonnaamet
 Registrikood 70008658
 Narva mnt 7a
 15172 Tallinn, Eesti

telefon: 662 5999
 e-post: klienditugi@keskkonnaamet.ee
<http://www.keskkonnaamet.ee>